AMEN (2002).

A/ FICHE TECHNIQUE :

Amen est un film qui a été réalisé par Costa Gavras, ce film est sorti en Allemagne le 13-02-2002 ; en France le30-05-2002 et en Roumanie le 27-02-2002.

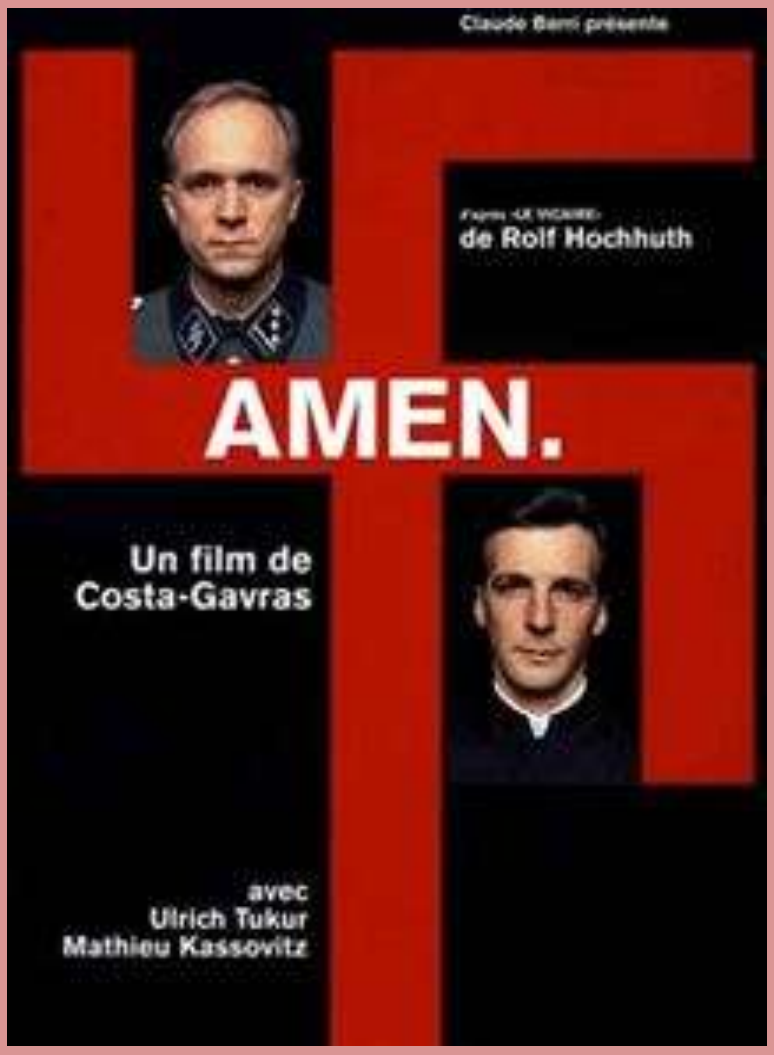

Le compositeur de ce film est Amand Amar et le scénariste est aussi Costa Gavra et Jean Claude Grumberg. Amen est un film inspiré de la pièce de théâtre « Le Vicaire de Roy Hochhuth..

Ce film a obtenu des récompenses comme le « Prix Lumières du meilleur film 2003 » et «César du meilleur scénario original à l'adaptation ».

Personnage principal

B/ ANALYSE :

Années 30, arrivée du nazisme au pouvoir en Allemagne. Les premiers improductifs (les handicapés) sont supprimés par le régime, gazés dans les douches des hôpitaux psychiatriques. Devant les réactions du Vatican, l'extermination est annulée en apparence. Mais celle des juifs va commencer. Années 40, seconde guerre mondiale. La machinerie nazie se met en route pour fonctionner à plein régime, jusqu'à la fin de la guerre et la défaite du parti de Hitler.

Entre temps, profondément choqué par celle extermination, l'officier SS Gerstein, va s'acharner à sauver le plus de prisonniers possible, tout en essayant d'avertir le Pape Pie XII par l'intermédiaire d'un jeune jésuite, Ricardo Fontana.

Xiomara 3ème4