Le Majordome (2013).

A/ FICHE TECHNIQUE :

Réalisateur : Lee daniels
Nationalité : Etats-Unis
Date de sortie : 16 Aout 2013
Durée : 132 minutes
Acteurs principaux : Forest Whitelaker, Oprah Winfrey, Jonh casack, Robin williams, Lenny kravitz, Alan Rickman, James marsden
Scénaristes : Lee Daniels , Danny Strong

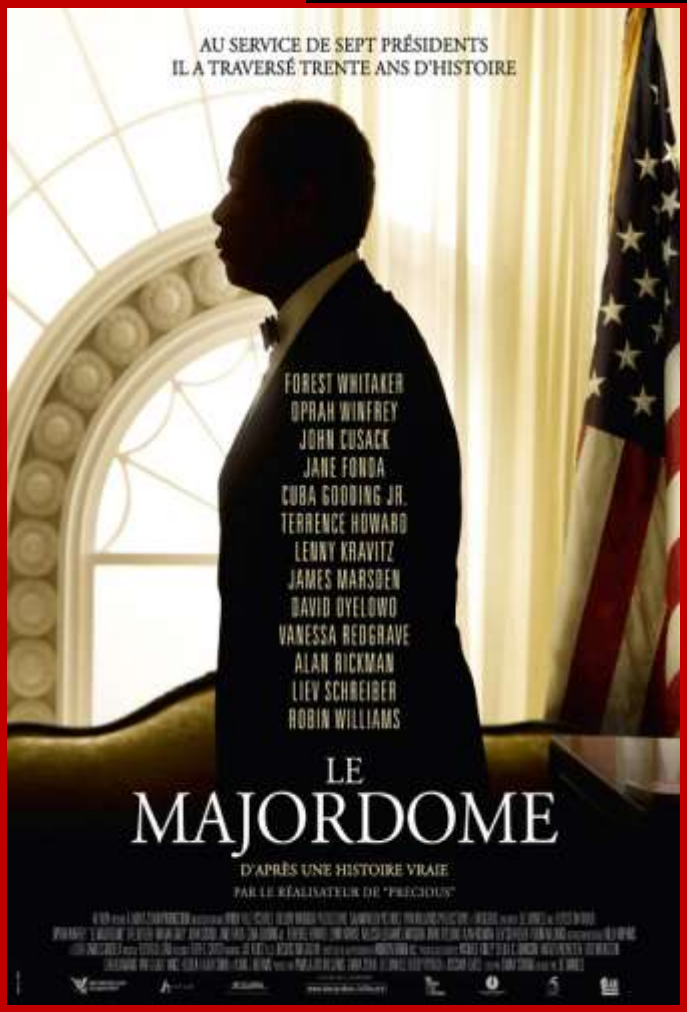

Se filme et tiré d une histoire vraie dans les années 1920.Il a eu un grand succès car il est resté 26 semaines au cinéma au Etats-Unis et se sont fait un bénéfice de 116 632 095 dollars de bénéfice il a eu 3 awards de différente association dans les années 2013 2014.

Se filme a était tourné en Louisiane notamment en Nouvel-Orléans.

Le tournage a était perturbée par l'ouragan Isaac le tournage a était interrompue durant 1 semaine

B/ ANALYSE :

L'histoire raconte l'histoire d'un majordome noir qui se bat pour avoir les même droit que les blanc, son fils va faire partie des black panthers, et le majordome va tout tenté il va parlé au président pour avoir les même droit. Le réalisateur voulais montrer comment les noirs était traité a cette époque, comment les noirs se battait contre le racisme et aussi pour être tous égaux.

La scène de ce film particulièrement intéressant c'est quand les black panthers sont dans le bus et se font attaqué par le Ku Klux Klan. Selon moi se filme est intéressant car cette homme est fils d'esclave et lutte pour avoir les mêmes droit que les blanc et il a était prit d'une vrai histoire .Je pourrai le comparé avec 12 years slave sorti en 2013 réalisé par steeve Mc queen.

Arnaud 3°6